



Kategorie: Samostatné NVR - IP - Rekordér

Číslo položky: GD-RN-AP8632P

EAN kód: 4260573060382

## PROFESSIONAL

Produktová řada PROFESSIONAL komplexně pokrývá moderní videosystémy a nabízí všestranná řešení pro různé oblasti použití.

## Zvýraznění

### H.265pro+



H.265pro+ je založeno na standardním formátu H.265/High Efficiency Video Coding (HEVC). S H.265pro+ se kvalita videa blíží kvalitě H.265/HEVC, ale díky klíčovým technologiím snižuje požadovanou šířku přenosového pásma a kapacitu úložiště.

### Aplikace pro chytré telefony

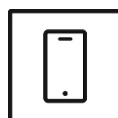

Mobilní aplikace byla vyvinuta s cílem usnadnit operátorům efektivní ovládání a správu videosystémů na dálku, kdykoli. Umožňuje živé sledování obrazu, přehrávání nahraných videodat a příjem vzdálených upozornění.

## Funkce

- Podpora protokolu ONVIF
- Vestavěný PoE switch pro přímé připojení IP kamer
- 4K zobrazení videa na hlavním HDMI
- Funkce digitálního spotu pro streamování CVBS Spot monitoru do sítě
- Zálohování nahraných souborů přes USB zařízení nebo volitelné DVDRW
- Podporuje režim rozšíření kamery typu rybí oko
- Podporuje maximální záznamové rozlišení 12 Mpix
- Multiplex (Živý náhled / Přehrávání / Nahrávání / Zálohování / Síť)
- Nahrávání videa pomocí systému NAS a místního pevného disku

## Technické specifikace GD-RN-AP8632P

## Video

Vstupy IP: 32 kanálů

## Nahrávání / Přehrávání

Datový tok záznamu: 256 Mb/s

Odchozí datový tok: 256 Mpixbs

Rozlišení záznamu: 12 Mpix, 8 Mpix, 6 Mpix, 5 Mpix, 4 Mpix, 3 Mpix, 1080P, UXGA, 720P, VGA, 4CIF, DCIF, 2CIF, CIF, QCIF

Režim záznamu: Kontinuální, Alarm událostí, Pohyb, Ztráta videa, Plán

Režim vyhledávání: Datum / Čas / Událost / Pohyb / Zálohování

Přehrávání: Synchronizované přehrávání max. 16 kamer

Rozlišení přehrávání: 12 Mpix, 8 Mpix, 6 Mpix, 5 Mpix, 4 Mpix, 3 Mpix, 1080p, UXGA, 720p, VGA, 4CIF, DCIF, 2CIF, CIF, QCIF

Snímková frekvence: 2 k @ 12 Mpix (20fps) , 4 k @ 8 Mpix (25fps) , 8 k @ 4Mpix (30fps) , 16 k @ 1080p (30fps)

## Audio

Audio komprese: G.711

## Obecné

Externí zálohování: USB HDD, paměť USB, USB DVD-R, Síť

Max. kapacita HDD: Kapacita až 10 TB pro každý pevný disk

PTZ ovládání: Pan, Tilt, Zoom, Preset set a call

Základní interní úložiště: Ne

## Síť

Video komprese: H.264, H.264+, H.265, H.265+, MpixEG4

Kybernetická bezpečnost: 3 úrovně správy uživatelů: správce, operátor, uživatel, šifrování AES pro ochranu hesla, komplikované heslo, ověřování přihlášení HTTPS (SSL), základní a ověřovací ověřování pro HTTP / HTTPS, ověřování 802.1X, (EAP-LEAP), ověřování 802.1X (EAP-TLS), ověřování hostitele (adresa MAC), filtr IP adres, ověřování WSSE a digest pro ONVIF, RTP / RTSP přes HTTPS, nastavení časového limitu kontroly, protokol bezpečnostního auditu, SNMP V2, SNMP V3, TLS 1.1, TLS 1.2 , TLS 1.2 s aktualizovanými šifrovacími sadami včetně šifrování AES 256., Centralizovaná správa certifikátů, Brute Force Delay Protection, Podepsaný firmware, Zabezpečené spuštění pomocí kontroly softwaru, Zabezpečené spuštění pomocí kontroly hardwaru

Vzdálená připojení: 128

Streamovací metoda: Jednosměrové vysílání, vícesměrové vysílání

## Rozhraní pro připojení

Výstup VGA: 1920 × 1080/60 Hz, 1280 × 1024/60Hz, 1280 × 720/60Hz, 1024 × 768/60Hz

Výstup CVBS (analog): 1 kanál, BNC (1,0 Vp-p, 75 Ω) , rozlišení: PAL: 704 × 576, NTSC: 704 × 480

Audio vstupy: 1 kanál, RCA (2,0 Vp-p, 1kΩ)

Audio výstupy: 1 kanál, RCA

Vstupy alarmu: 16 kontaktní vstup N/O nebo N/C

Výstupy alarmu: 4

Harddisk: 4 x SATA III, 1 x eSATA

Síťové rozhraní: 1x 10, 100, 1000 Základna T, TX (RJ-45)

Napájení přes Ethernet: 16 nezávislých 10, 100 Mbps PoE Ethernet rozhraní

Norma ISO: PoE IEEE 802.3 af, at

Rozpočet PoE: 200 W

**Inteligentní funkce**

Detekce pohybu:	Zapnuto, Vypnuto, Nastavení oblasti
Zdroj události:	Pohyb, Alarm, Ztráta videa, Systém
Akce po události:	Zpráva na monitor / Sepnutí relé / E-mail / FTP / Síť / Bzučák / PTZ preset

**Certifikace**

Certifikace:	Ce, EAC, FCC, RoHS koMpixatibilní
Standards:	ONVIF (Profil S, Profil G), ISAPI

**Prostředí instalace**

Provozní teplota:	-10°C ~ +55°C (+14°F ~ + 131°F)
Vlhkost vzduchu:	méně než 90%, nekondenzující

**Napájení / Spotřeba**

Napájecí napětí:	100 ~ 240 VAC, 50Hz / 60Hz
------------------	----------------------------

**Mechanické údaje**

Rám :	19 palcová montáž do racku, 1.5U
Rozměry:	440 x 387 x 75 mm
Hmotnost:	5200 g

**Balení**

Rozměry balení:	502 x 158 x 495 mm (19,8 x 6,2 x 19,5 inch)
Hmotnost balení:	6900 g (15,2 lbs)
Jednotka balení:	2
Rozměry velkoobjemového balení:	523 x 340 x 522 mm (20,6 x 13,4 x 20,6 inch)
Hmotnost hromadného balení:	14300 g (31,5 lbs)

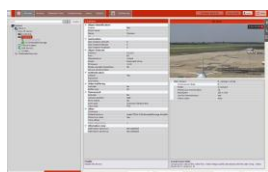
**Príslušenství**

GD-CW-VIEWER



GD-CW-FINDER



GD-SW-SCMS



GD-HW-HDD-2TB



GD-HW-HDD-4TB



GD-HW-HDD-6TB



GD-HW-HDD-8TB

**Rozměry**

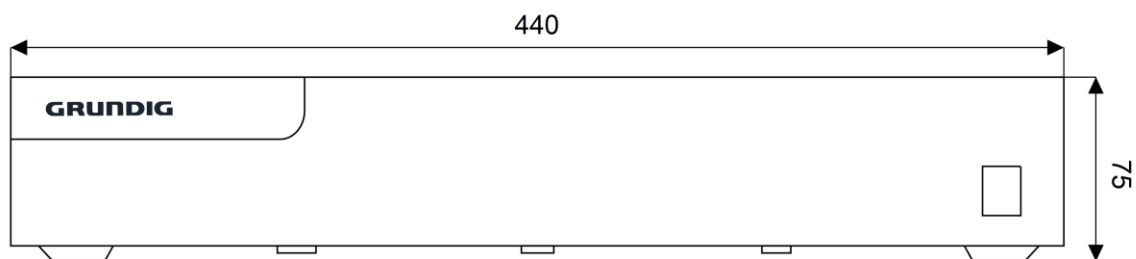

## Záruka

---

Všechny camery v produktových řadách „SMART“, „PRO“ a „PREMIUM“ mají prodlouženou záruční dobu ve výši 5 let na elektronické části, mechanické opotřebení pohyblivých částí není zahrnuto. Vezměte prosím na vědomí naše všeobecné dodací podmínky.