

Tipo: Bullet - IP - Câmara

Código do artigo: GD-CI-CT4537TH

CÓDIGO EAN: 4260573064717

PREMIUM

A linha de produtos PREMIUM oferece soluções versáteis com recursos exclusivos e incomparáveis.

Destques

Luz ultrabaixa



Projetada para um desempenho incomparável em ambientes com pouca luz, esta câmera incorpora processamento de imagem avançado e um sensor de imagem de alta capacidade, garantindo qualidade de imagem excepcional mesmo em condições de luz ultrabaixa.

Classificação de objetos



Esta tecnologia emprega um algoritmo de deep learning altamente avançado que pode discernir se o alarme foi acionado por um humano, um veículo ou algum outro objeto.

H.265+

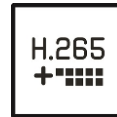

H.265pro+ utiliza o formato padrão H.265/High Efficiency Video Coding (HEVC), mas possui tecnologias avançadas que permitem reduzir substancialmente a largura de banda de transmissão e a capacidade de armazenamento necessárias para máxima eficiência.

Características

- Aprendizagem profunda - Análise de pessoas e veículos: A classificação humana e de veículos com auto-aprendizagem melhora a filtragem de alarmes indesejados
- Modos de compressão H.265/H.265+, H.264/H.264+ e MJPEG
- Suporte de áudio bidirecional
- Plataforma de gestão para APPs de terceiros
- Lente varifocal motorizada: $f = 2,8 - 12$ mm
- Função analítica incorporada: Detecção de passagem de linha, intrusão, entrada de região, saída de região, remoção de objeto, bagagem sem vigilância, mudança de rosto e de cenário incluídos
- 0 Lux: Iluminador LED IR integrado com distância de visualização até 60 m

Especificações GD-CI-CT4537TH

Câmara

Sensor de imagem:	1/1,8" CMOS de varrimento progressivo
Resolução de vídeo:	2688 × 1520
Sensibilidade Cor:	0,0014 Lux @ F1.4 (AGC ON)
Sensibilidade P/B:	0 Lux LED IR ligado
Velocidade do obturador:	1/3 ~ 1/100.000 s (Obturador eletrónico automático)
Obturador lento:	Apoio
Equilíbrio de brancos:	Manual, AWB1, AWB2, WB bloqueado, Lâmpada fluorescente, Lâmpada incandescente, Luz quente, Luz natural

Lente

Distância focal da lente:	2,8 ~ 12 mm motorizada, focagem automática
Número F da íris:	F1.4
Tipo de acionamento da lente:	P-Iris
Campo de visão:	115° ~ 42° (horizontal), 59° ~ 24° (vertical), 141° ~ 48° (diagonal)

Iluminador

Máximo. Distância IR:	Até 60 m
-----------------------	----------

Vídeo

Cor/P&B:	Ligado, desligado, automático, filtro de corte de IV amovível (ICR)
Ampla gama dinâmica:	140 dB
Melhoria da imagem:	BLC, 3D DNR, Desembaciamento, HLC
Definições de imagem:	Modo de rotação, saturação, brilho, contraste, nitidez e equilíbrio de brancos ajustáveis através do software cliente ou do navegador Web
Interruptor dia/noite:	Suporte automático, programado, dia, noite
Zonas de privacidade:	8 zonas, retângulo, enegrecido ou mosaico

Áudio

Compressão de áudio:	G.711ulaw/G.711alaw/G.722.1/G.726/MP2L2/PCM/MP3/AAC
Taxa de bits de áudio:	64 Kbps (G.711ulaw/G.711alaw)/16 Kbps (G.722.1)/16 Kbps (G.726)/16 Kbps a 64 Kbps (AAC)/32 a 192 Kbps (MP2L2)/8 a 320 Kbps (MP3)
Filtragem do ruído ambiente:	sim
Deteção de áudio:	Aumento ou diminuição súbita do som

Taxa de quadros

Fluxo principal:	50 Hz: 25 fps (2688 × 1520, 1920 × 1080, 1280 × 720)60 Hz: 30 fps (2688 × 1520, 1920 × 1080, 1280 × 720)
Sub-Fluxo:	50 Hz: 25 fps (1280 × 720, 640 × 480, 640 × 360)60 Hz: 30 fps (1280 × 720, 640 × 480, 640 × 360)
3º Fluxo:	50 Hz: 10 fps (1920 × 1080, 1280 × 720, 640 × 480, 640 × 360)60 Hz: 10 fps (1920 × 1080, 1280 × 720, 640 × 480, 640 × 360)* 3º fluxo suportado em determinadas definições
4ª Fluxo:	50 Hz: 10 fps (1280 × 720, 640 × 480, 640 × 360)60 Hz: 10 fps (1280 × 720, 640 × 480, 640 × 360)

Rede

Número de clientes:	Até 32, 6 em simultâneo Visualização em direto
Funções:	Reposição com uma tecla, anti-flicker, quatro fluxos, pulsação, espelho, proteção por palavra-passe, máscara de privacidade, filtro de endereço IP, rotação, registo de flash, equilíbrio de brancos, contador de píxeis

Rede	
Compressão de vídeo:	Fluxo principal: H.264, H.264+, H.265, H.265+ Subfluxo: H.264, H.265, MJPEG Terceiro fluxo: H.264, H.265 Quarto fluxo: H.264, H.265, MJPEG
Região de interesse:	5 região fixa para o fluxo principal e o fluxo secundário
Perfil de código H.264:	Perfil de base / Perfil principal / Perfil elevado
Taxa de bits:	32Kbps ~ 8Mbps, ajustável
Codificação de vídeo escalável (SVC):	apoiado
Memória SD:	Ranhura para cartões Micro SD/SDHC/SDXC com ANR (até 512G), NAS (Suporte NFS, SMB/CIFS)
Multicasting:	apoiado
Protocolo de rede:	TCP/IP, ICMP, HTTP, HTTPS, FTP, SFTP, SRTP, DHCP, DNS, DDNS, RTP, RTSP, RTCP, NTP, UPnP, SMTP, IGMP, 802.1X, QoS, IPv6, Bonjour, UDP, PPPoE, SNMP, SSL/TLS
Cibersegurança:	3 níveis de gestão de utilizadores: administrador, operador, utilizador, encriptação AES para proteção da palavra-passe, palavra-passe complicada, autenticação de início de sessão HTTPS (SSL), autenticação básica e digest para HTTP/HTTPS, autenticação 802.1X (EAP-LEAP), autenticação 802.1X (EAP-TLS), autenticação 802.1X (EAP-MD5), Marca de água, Filtro de endereços IP, WSSE e autenticação digest para ONVIF, RTP/RTSP sobre HTTPS, Definições de tempo limite de controlo, Registo de auditoria de segurança, SNMP V2, SNMP V3, TLS 1.1, TLS 1.2, TLS 1.2 com conjuntos de cifras actualizados, incluindo encriptação AES 256., Gestão centralizada de certificados, Proteção contra atrasos por força bruta, Firmware assinado, Arranque seguro por verificação de software, Arranque seguro por verificação de hardware
Transmissão em fluxo contínuo:	Quatro fluxos * O quarto e o terceiro fluxo são suportados em determinadas configurações
Interface de E/S	
Entrada/Saída de áudio:	Entrada de áudio de 1 canal e saída de áudio de 1 canal
Entrada/Saída de alarme:	3 entradas, 3 saídas (até 24 VDC 1 A ou 24 VAC 1A)
Interface de rede:	1x 10, 100 Base T, TX PoE+ (RJ-45)
Interface(s) de série:	1x RS-485
Funções Inteligentes	
Deteção de movimento:	Desligado, ON (Normal), modo Expert: 8 zonas rectangulares definidas pelo utilizador, por programação
Deteção de intrusões:	Entrar e vaguear numa região virtual pré-definida, com suporte para até 4 regiões virtuais pré-definidas
Cruzamento de linhas:	Atravessar uma linha virtual predefinida, suportando até 4 linhas virtuais predefinidas
Entrada da região:	Entrar numa região virtual pré-definida a partir do exterior
Região Saída:	Sair de uma região virtual pré-definida
Bagagem desacompanhada:	Objectos deixados na região pré-definida, como a bagagem, a mala, as matérias perigosas
Remoção de objectos:	Objectos retirados da região pré-definida, como as exposições em exibição
Contagem de objectos:	O número de entradas e saídas de pessoas é contabilizado e mostrado no ecrã em tempo real
Deteção de rosto:	O rosto humano que aparece na imagem pode ser detectado e desencadear uma ação de evento
Deteção do comprimento da fila:	Conta as pessoas numa área predefinida e mede o tempo de serviço. A área, o número máximo de pessoas nela e o tempo máximo de serviço podem ser definidos
Proteção contra adulteração:	Deteção de mudança de cena, desfocagem, aumento/diminuição súbita de áudio ou perda de áudio.
Fonte do evento:	Violação de vídeo, rede desligada, endereço IP em conflito, disco rígido cheio, erro de disco rígido, início de sessão ilegal, deteção de movimento, entrada de alarme, passagem de linha, entrada e saída de região, bagagem não vigiada, remoção de objectos, exceção de áudio, intrusão, deteção de rosto

Funções Inteligentes

Ação do evento: Enviar e-mail, acionar a saída de alarme, notificar o C-WERK de vigilância, carregar para FTP/NAS, acionar a gravação em cartão SD e/ou a captura de imagens.

Aprovações

Índice de proteção: IP67 (IEC 60529-2013), IK10 (IEC 62262:2002), NEMA 4X (NEMA 250-2018)

Regulamento: Conformidade com CE, FCC e RoHS

Padrão: ONVIF (Perfil S, Perfil G, Perfil T), ISAPI, SDK, ISUP

Ambiental

Temperatura de funcionamento: -40 °C ~ 60 °C (-40 °F ~ 140 °F)

Humidade: Menos de 95%, sem condensação

Elétrico

Proteção contra sobretensões: Proteção contra raios, proteção contra sobretensões e proteção contra transientes de tensão TVS 2000V

Passagem de energia: 12 VDC, 100 mA máx.

Tensão de alimentação: 12 VDC, 24 VAC, PoE (IEEE 802.3at)

Consumo de energia: Máx. 17 W

Mecânico

Montar: Panorâmica: 0° a 355°, inclinação: 0° a 90°, rotação: 0° a 360°

Dimensões: Ø 105 x 340 mm (Ø 4,1 x 13,4 polegadas)

Peso: 1450 g (3,2 lb)

Embalagem

Dimensões da embalagem: 385 x 190 x 180 mm (15,2 x 7,5 x 7,1 polegadas)

Peso da embalagem: 1800 g (4 lbs)

Unidade de embalagem: 9

Dimensões da embalagem a granel: 590 x 560 x 410 mm (23,2 x 22 x 16,1 polegadas)

Peso da embalagem a granel: 18100 g (39,9 lbs)

Acessórios

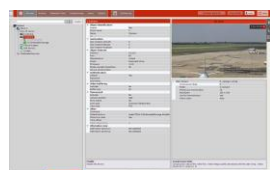

GD-CW-VIEWER



GD-CW-FINDER



GD-SW-SCMS



GD-HW-SD-128GB



GD-HW-SD-256GB



GD-BR-AMC03



GD-BR-AML01



GD-BR-AML01AC

Dimensões

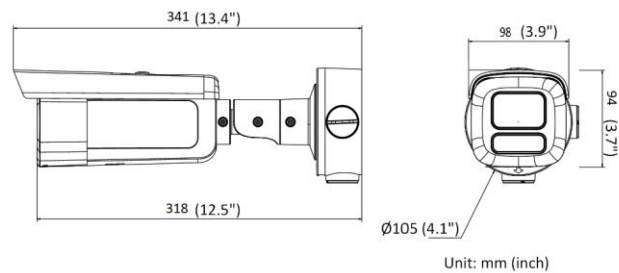

Garantia

Todas as câmeras das linhas de produtos "SMART", "PRO" e "PREMIUM" têm um período de garantia estendido de 5 anos nas peças eletrônicas, o desgaste mecânico nas peças móveis não está incluído. Por favor, note os nossos termos e condições gerais de entrega.