



Categoría: Minidomo - IP - Cámara  
Número de artículo: GD-CI-CC2616V  
EAN CODE: 4260573062096

## ESSENTIAL

La línea de productos ESSENTIAL ofrece alto rendimiento y características esenciales, ideales para aplicaciones más pequeñas.

## Reflejos

### H.265pro+



H.265pro+ se basa en el formato estándar H.265/Codificación de vídeo de alta eficiencia (HEVC). Con H.265pro+, la calidad del vídeo es cercana a la de H.265/HEVC, pero reduce el ancho de banda de transmisión requerido y la capacidad de almacenamiento debido a tecnologías clave.

### Aplicación para teléfono inteligente

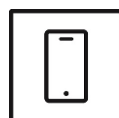

La aplicación móvil fue desarrollada para facilitar a los operadores el control y la gestión efectiva de los sistemas de vídeo de forma remota, en cualquier momento. Permite ver imágenes en vivo, reproducir datos de video grabados y recibir notificaciones remotas.

## Essential Line

Muchas instalaciones pequeñas y medianas pueden funcionar sin requisitos especiales. En caso de incidente, la grabación de secuencias de vídeo puede ser suficiente para reconstruir los hechos a partir de las imágenes grabadas. GRUNDIG Security ofrece una amplia gama de aplicaciones estándar para cumplir con estos requisitos. Entre ellos se incluyen cámaras que ofrecen imágenes de alta resolución independientemente de las condiciones de iluminación y grabadoras que pueden almacenar secuencias de vídeo durante semanas o meses. Dado que esta práctica rara vez se utiliza debido a preocupaciones de privacidad, la línea de productos "Essential" es ideal para satisfacer las necesidades básicas con alta calidad de imagen.

## Características

- Cámara IP de 2Megapíxel con transmisión de vídeo en tiempo real Full HD 1080p
- H.265 / H.265+, H.264 / H.264 + y modos de compresión MJPEG
- 0 Lux: Iluminador LED IR integrado a una distancia visible de hasta 30 m
- Óptica: f = 3,0 mm
- Ajuste de 2 ejes
- Soporta alimentación dual PoE / DC12V

## Especificación GD-CI-CC2616V

### Cámara

Sensor de imagen:	1/2.7" progressive Scan CMOS
Resolución de video:	1920 x 1080
Sensibilidad de color:	0,01 Lux @ F2.0 (AGC ON)
Sensibilidad B / N:	0 Lux LED IR on
Velocidad de obturación:	1/3 ~ 1/100,000 sec
Obturador lento:	Soporte
Balance de Blancos:	AWB1, Locked WB, Fluorescente lamp, Incandescent lamp, Warm light, Natural light

### Ópticas

Longitud focal de la lente:	2.8 mm
Número F del iris:	F2.0
Montura de la lente:	M12
Campo de visión:	112,1° (horizontal), 60° (vertical), 132,2° (diagonal)

### Iluminador

Max. distancia IR:	hasta 30 m
Longitud de onda:	850 nm

### Vídeo

Col / B & W:	On/Off/Auto, Filtro IR extraíble
Amplio margen dinámico:	72 db (Digital wide dynamic range)
Mejora de imagen:	BLC, 3D DNR
Configuración de imagen:	Saturación, brillo, contraste y nitidez ajustables a través del software del cliente o navegador web
Interruptor día / noche:	Soporte automático, programado

### General

Idiomas:	English, German
----------	-----------------

### Velocidad de fotogramas

1. Transmitir:	50 Hz: 25 ips (1920 × 1080, 1280 × 720) 60 Hz: 30 ips (1920 × 1080, 1280 × 720)
2. Transmitir:	50 Hz: 25 ips (640 × 480, 640 × 360) 60 Hz: 30 ips (640 × 480, 640 × 360)

### Red

Memoria interna:	128 Mb
Funciones:	Antiparpadeo, latido, espejo, protección con contraseña, máscara de privacidad, marca de agua
Compresión de Vídeo:	Stream 1: H.264, H.264+, H.265, H.265+ Stream 2: H.264, H.265, MJPEG
Región de interés:	Admite 1 región fija
Perfil de código H.264:	Perfil de línea base / Perfil principal / Perfil alto
Tasa de bits:	32Kbps ~ 8Mbps
Protocolo de red:	TCP/IP, ICMP, HTTP, HTTPS, DHCP, DNS, RTP, RTSP, RTCP, NTP, IGMP, QoS, IPv6
Seguridad cibernética:	3 niveles de gestión de usuarios: administrador, operador, usuario, cifrado AES para protección con contraseña, contraseña complicada, autenticación de inicio de sesión HTTPS (SSL), autenticación 802.1X (EAP-MD5), marca de agua, filtro de dirección IP, WSSE y autenticación implícita para ONVIF, SNMP V2, SNMP V3, TLS 1.1, Protección de retardo de fuerza bruta, Firmware firmado, Arranque seguro mediante verificación de software

**Conexiones**

Interfaz de red: 1x 10/100 Base T/TX PoE (RJ-45)

**Funciones inteligentes**

Detección de intrusiones: Detección de movimiento

Origen del Evento: Manipulación de video, red desconectada, dirección IP en conflicto

**Aprobaciones**

Clasificación de protección: IP67 (IEC 60529-2013), IK10 (IEC 62262:2002)

Regulación: CE, EAC, FCC, Cumple con RoHS

Estándar: ONVIF (Profile S), ISAPI

**Ambiental**

Temperatura de funcionamiento: -40 °C ~ 60 °C (-40 °F ~ 140 °F)

Humedad: menos del 95%, sin condensación

**Eléctrico**

Voltaje de suministro: 12 VDC, PoE (IEEE 802.3af)

Consumo de energía: Max. 6,5 W

**Mecánico**

Montaje: Pan: 0 ° a 355 °, inclinación: 0 ° a 75 °, Ajuste de 2 ejes

Dimensiones: Ø 111 × 83 mm (Ø 4,4 × 3,2 inch)

Peso: 400 g (0.88 lb)

**Embalaje**

Dimensiones del paquete: 134 x 134 x 108 mm (5,3 x 5,3 x 4,3 inch)

Peso del paquete: 600 g (1,3 lbs)

Unidad de empaque: 24

Dimensiones del paquete a granel: 568 x 345 x 288 mm (22,4 x 13,6 x 11,3 inch)

Peso del paquete a granel: 14900 g (32,8 lbs)

**Accesorios**

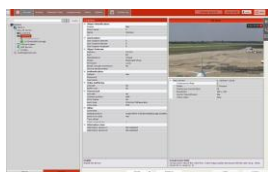

GD-CW-VIEWER



GD-CW-FINDER

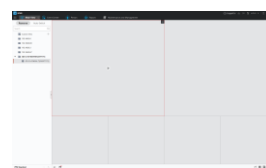

GD-SW-SCMS



GD-BR-AJX03



GD-BR-AMP09



GD-BR-AMW05



GD-BR-ASN01



GD-BR-AWJ02

**Dimensiones**

