



Категория: Цилиндрические - IP - Камера

Код товара: GD-CI-AP6637T

Код EAN:: 4260573063024

PROFESSIONAL

Линейка продуктов PROFESSIONAL комплексно охватывает современные видеосистемы и предлагает универсальные решения для различных областей применения.

Основные моменты

Классификация объектов



Использует алгоритм глубокого обучения, который может определить, была ли тревога вызвана человеком, транспортным средством или каким-либо другим объектом.

Функции

- Снижение количества ложных тревог за счет классификации целевых объектов с использованием алгоритмов глубокого обучения. Это значительно снижает количество ложных тревог, создаваемых объектами, отличными от людей или транспортных средств. Это упрощает поиск событий и экономит емкость жесткого диска
- Моторизованный вариообъектив 2,8–12 мм
- Аудио-, тревожные входы и выходы
- Форматы видеокompрессии H.265/H.265+, H.264/H.264+ и MJPEG
- Видеоаналитика
- Дальность встроенной ИК подсветки до 60 м
- 6 Мегапиксельная камера, День/Ночь, CMOS

Спецификация GD-CI-AP6637T

Камера

Сенсор:	1/2.8" CMOS с прогрессивным сканированием
Разрешение видео:	3200 x 1800
Чувствительность на приёмном элементе:	0,005 Люкс / F1.6 (AGC вкл.)
Чувствительность на приёмном элементе в ч/б режиме:	0 Люкс ИК подсветкой
Скорость затвора:	1/3 – 1/100 000 с
Длинная выдержка:	Поддерживается

Объективы

Фокусное расстояние:	2,8–12 мм моторизованный вариообъектив
Светосила объектива:	F1,6
Крепление объектива:	Ø 14
поле зрения:	106 ° ~ 32 ° (по горизонтали), 56 ° ~ 18 ° (по вертикали), 127 ° ~ 37 ° (по диагонали)

Подсветка

ИК подсветка:	До 60 м
Длина волны:	850 нм

Видео

Управление цветностью:	Вкл., выкл., авто, механический ИК фильтр
WDR:	120 дБ
Улучшение изображения:	BLC, 3D DNR, HLC
Настройка изображения:	Насыщенность, яркость, контрастность и резкость настраиваются через клиентское ПО или веб-интерфейс
Переключение день/ночь:	Автоматически, по расписанию, День Ночь
Сигнал/шум:	> 52 дБ

Аудио

Аудиокомпрессия:	G.711ulaw/G.711alaw/G.722.1/G.726/MP2L2/PCM/MP3/AAC
Скорость аудиопотока:	64 Kbps (G.711ulaw/G.711alaw)/16 Kbps (G.722.1)/16 Kbps (G.726)/16 Kbps to 64 Kbps (AAC)/32 to 192 Kbps (MP2L2)/8 to 320 Kbps (MP3)
Фильтрация окружающего шума:	Да

Частота кадров

1. Стрим:	50 Гц: (3200 × 1800) / 25 кадров в секунду (2688 × 1520, 1920 × 1080, 1280 × 720) / 25 кадров в секунду 60 Hz:(3200 × 1800) / 25 кадров в секунду (2688 × 1520, 1920 × 1080, 1280 × 720) / 25 кадров в секунду
2. Стрим:	50 Гц: (640 × 480, 640 × 360) 25 кадров в секунду 60 Гц: (640 × 480, 640 × 360) 30 кадров в секунду
3. Стрим:	50 Гц: 10 кадров в секунду (1920 × 1080, 1280 × 720, 640 × 480, 640 × 360) 60 Гц: 10 кадров в секунду (1920 × 1080, 1280 × 720, 640 × 480, 640 × 360)

Сеть

Пользователи:	3 уровня: администратор, оператор и пользователь
Количество клиентов:	До 32, 5 одновременно Прямая трансляция

Сеть	
Функции:	Сброс одним нажатием кнопки, анти-мерцание, три потока, сердцебиение, зеркало, защита паролем, маска конфиденциальности, водяной знак, фильтр IP-адресов, поворот, регулировка усиления, баланс белого, счетчик пикселей, AGC, AWB
Видеокомпрессия:	Основной поток: H.264, H.264+, H.265, H.265+ Дополнительный поток: H.264, H.265, MJPEG. Третий поток: H.264, H.265
Области интереса:	1 фиксированная зона для основного и дополнительного потока
Профили H.264:	Baseline Profile, main Profile, High Profile
Скорость передачи данных:	32 Кбит/с – 16 Мбит/с
Хранилище:	Карты microSD, microSDHC, microSDXC с ANR (до 256 Гбайт), NAS (поддержка NFS, SMB/CIFS)
Веб браузер:	Требуется плагин для просмотра в реальном времени: IE10 / IE11 Просмотр в реальном времени без подключаемых модулей: Chrome 57+, mozilla Firefox 52+ Локальный сервис: Chrome 57 +, Firefox 52+
Сетевые протоколы:	TCP/IP, IPv4, ICMP, HTTP, HTTPS, FTP, DHCP, DNS, DDNS, RTP, RTSP, RTCP, NTP, UPnP, SMTP, IGMP, 802.1X, QoS, IPv6, Bonjour, UDP, PPPoE, SNMP
Кибер-безопасности:	3 уровня управления пользователями: администратор, оператор, пользователь, шифрование AES для защиты паролем, сложный пароль, аутентификация при входе по протоколу HTTPS (SSL), базовая и дайджест-аутентификация для HTTP / HTTPS, аутентификация 802.1X, (EAP-LEAP), аутентификация 802.1X (EAP-TLS), аутентификация 802.1X (EAP-MD5), водяной знак, фильтр IP-адресов, WSSE и дайджест-аутентификация для ONVIF, журнал аудита безопасности, SNMP V2, SNMP V3, TLS 1.0, TLS 1.1, TLS 1.2, TLS 1.2 с обновленными наборами шифров, включая шифрование AES 256, защиту от грубой силы, подписанное микропрограммное обеспечение, безопасную загрузку с помощью проверки программного обеспечения
Интерфейсы ввода / вывода	
Аудио вход/выход:	1 канал аудиовход, 1 канал аудиовыход
Тревожный вход/выход:	1 вход, 1 выход (до 24 В DC, 1 А или 110 В AC, 500 мА)
Сетевые интерфейсы:	1 × 10/100BASE-T/TX PoE+ (RJ45)
Интеллектуальные функции	
Аналитика глубокого обучения:	Обнаружение пересечения линии, обнаружение вторжений, классификация целей людей и транспортных средств
Детекция движения:	Выкл., ВКЛ. (Нормальный), Экспертный режим: 8 пользовательских прямоугольных зон по расписанию
Детекция вторжения:	Вход и длительное пребывание в выделенной виртуальной зоне
Лересечения линии:	Пересечение заданной виртуальной линии
Детектор лиц:	Человеческое лицо распознается на изображении и может вызвать событие
Защита от несанкционированного вмешательства:	Изменение сцены и расфокусировка
Типы событий:	Подделка видео, отключение сети, конфликт IP-адресов, заполнение жесткого диска, ошибка жесткого диска, незаконный вход в систему, обнаружение движения, вход сигнала тревоги, пересечение линии, вторжение, классификация целей людей и транспортных средств
Действие по событию:	Отправка электронной почты, запуск выхода тревоги, уведомление C-WERK наблюдения, загрузка на FTP / NAS, запуск записи на SD-карту и / или захват изображения.
Сертификаты	
Степень защиты:	IP66 (IEC 60529-2013), IK10 (IEC 62262:2002) IP66 (IEC 60529-2013), IK10 (IEC 62262:2002)
Соответствие стандартам:	CE, EAC, FCC, RoHS
Поддержка стандартов:	ONVIF (Profile S, Profile G, Profile T), ISAPI

Условия эксплуатации

Рабочая температура:	От -30 до +60 °C
Влажность:	Не более 95%, без конденсата

Питание

Источник питания:	12 VDC, PoE (IEEE 802.3at)
Мощность:	До 15 Вт

Механические характеристики

Монтаж:	Поворот: 0° – 355°, наклон: 0° – 90°, вращение: 0° – 355°, регулировка по 3 осям
Габаритные размеры:	Ø 145 × 333 мм
Масса:	1375 г

Упаковка

Размеры упаковки:	385 x 190 x 180 мм
Вес упаковки:	2100 г
Упаковочная единица:	9
Размер оптовой упаковки:	590 x 560 x 410 мм
Общий вес упаковки:	19400 г

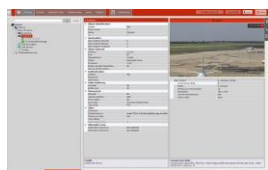
Аксессуары

GD-CW-VIEWER



GD-CW-FINDER



GD-SW-SCMS



GD-HW-SD-128GB



GD-HW-SD-256GB



GD-BR-AJX04



GD-BR-AMC03



GD-BR-AML01

Гарантия

На все камеры линеек «СМАРТ», «ПРО» и «ПРЕМИУМ» действует расширенный гарантийный срок 5 лет на электронные детали, механический износ движущихся частей не учитывается. Обратите внимание на нашу Общие условия доставки.