



Typ: Bullet - IP - Kamera

Artikelnummer: GD-CI-AC1616T

EAN CODE: 4260573060153

### ESSENTIAL

Die ESSENTIAL-Produktlinie bietet hohe Leistung und grundlegende Funktionen, ideal für kleinere Anwendungen.

## Essential Line

Viele kleine und mittelgroße Systeme können ohne besondere Anforderungen betrieben werden. Im Fall von Zwischenfällen kann die Aufzeichnung von Videosequenzen ausreichen, um den Tathergang anhand der aufgenommenen Bilder zu rekonstruieren. Für diese Anforderungen bietet GRUNDIG Security eine umfangreiche Palette an Standardanwendungen an. Dazu gehören Kameras, die unabhängig von den Lichtverhältnissen hochauflösende Bilder liefern sowie Rekorder, die Videosequenzen über Wochen oder Monate speichern können. Da aufgrund von Datenschutzbedenken von dieser Praxis selten Gebrauch gemacht wird, ist die "Essential" Produktlinie ideal, um grundlegende Anforderungen mit hoher Bildqualität zu erfüllen.

## Merkmale

- 1 Megapixel IP Kamera mit HD 720P Echtzeitvideo
- 3-Achsen-Halterung, 2 Arten der Montage: Wand/Decke
- H.264- und MJPEG-Kompressionsverfahren
- Objektiv:  $f = 2,8$  mm,  $92^\circ$  horizontaler Winkel
- 0 Lux: Eingebauter LED-IR-Strahler, bis zu 30m Reichweite
- Unterstützt Dual Power PoE/DC12V

## Technische Daten GD-CI-AC1616T

**Kamera**

|                          |  |
|--------------------------|--|
| Bildaufnahmeelement:     | 1/4" progressive Scan CMOS                         |
| Videoauflösung:          | 1280 x 720   |
| Empfindlichkeit (Farbe): | 0,01 Lux @ F1.2 (AGC ON)                           |
| Empfindlichkeit (SW):    | 0 Lux LED IR on                                    |
| Verschlusszeit:          | 1/3" ~ 1/100, 000 s (Automated Electronic Shutter) |
| Bildintegration:         | Ja   |

**Objektiv**

|                     |        |
|---------------------|--------|
| Objektivbrennweite: | 2,8 mm |
| Blendenwert:        | F2.2   |
| Objektivart:        | M12    |
| Bildwinkel:         | 92°    |

**Beleuchtung**

|                     |             |
|---------------------|-------------|
| Max. IR Reichweite: | Bis zu 30 m |
| Wellenlänge:        | 850 nm      |

**Video**

|                           |   |
|---------------------------|---|
| Farbe/SW:                 | Ein/Aus/Automatisch mit Schwenkfilter   |
| Wide Dynamic Range:       | 72 dB (Digitaler Wide Dynamic Range)  |
| Bildverbesserung:         | BLC, 3D DNR   |
| Bildeinstellungen:        | Sättigung, Helligkeit, Kontrast und Schärfe einstellbar über Client Software oder Browser |
| Tag- /Nacht- Umschaltung: | Automatisch, Zeitplan   |

**Bildrate**

|              |  |
|--------------|--|
| Main Stream: | 50 Hz: 25 Bps (1280 × 720)<br>60 Hz: 30 Bps (1280 × 720)                     |
| Sub- Stream: | 50 Hz: 25 Bps (704 × 576, 640 × 480)<br>60 Hz: 30 Bps (704 × 480, 640 × 480) |

**Netzwerk**

|                    |  |
|--------------------|--|
| Funktionen:        | Resetknopf, Antiflicker, Heartbeat, Spiegel, Passwortschutz, Privatzenen, Wasserzeichen, IP-Adressenfilter   |
| Videokompression:  | Hauptstream: H.264 , H.264+<br>Substream: H.264, MJPEG   |
| Interessenbereich: | 1 Zone   |
| H.264 Profile:     | Baseline Profile / Main Profile  |
| Bitrate:           | 32K Bps ~ 2M Bps   |
| Netzwerkprotokoll: | TCP/IP, ICMP, HTTP, HTTPS, FTP, DHCP, DNS, DDNS, RTP, RTSP, RTCP, NTP, UPnP, SMTP, IGMP, 802.1X, QoS, IPv6, UDP, Bonjour   |
| Onlinesicherheit:  | 3 Ebenen der Benutzerverwaltung: Administrator, Bediener, Benutzer, AES-Verschlüsselung für den Kennwortschutz, kompliziertes Kennwort, HTTPS (SSL) -Anmeldungsauthentifizierung, 802.1X-Authentifizierung (EAP-MD5), Wasserzeichen, IP-Adressenfilter, WSSE und Digest-Authentifizierung für ONVIF, TLS 1.0, TLS 1.1, Brute-Force-Verzögerungsschutz und sicherer Start durch Softwareprüfung |

**Anschlüsse**

|                     |                                  |
|---------------------|----------------------------------|
| Netzwerkanschlüsse: | 1x 10/100 Base T/TX PoE+ (RJ-45) |
|---------------------|----------------------------------|

**Intelligent Funktionen**

|                     |                     |
|---------------------|---------------------|
| Einbruchserkennung: | Aktivitätserkennung |
|---------------------|---------------------|

**Intelligent Funktionen**

Ereignisquelle: Video-Manipulation, Netzwerk getrennt, IP-Adressenkonflikt

**Standards**

Schutzklasse: IP67 (IEC 60529-2013)

Normen: CE, EAC, FCC, RoHS konform

Standard: ONVIF (Profile S, Profile G), ISAPI

**Umgebung**

Betriebstemperatur: -40 °C ~ 60 °C (-40 °F ~ 140 °F)

Rel. Luftfeuchte: weniger als 95%, nicht Kondensierend

**Elektrisch**

Versorgungsspannung: 12 VDC, PoE (IEEE 802.3af)

Leistungsaufnahme: Max. 5 W

**Mechanisch**

Befestigung: Schwenken: 0° bis 360°, Neigen: -90° bis 90°, Rotation: 0° bis 360°, 3-Achsen einstellbar

Abmessungen: 172 × 70 × 65 mm (6,77 × 2,75 × 2,56 inch)

Gewicht: 500 g (1,1 lb)

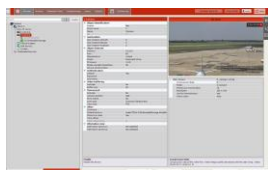
**Zubehör**

GD-CW-VIEWER



GD-CW-FINDER



GD-SW-SCMS



GD-BR-AJX05

**Abmessungen**